SPORTUL PESTE HOTARE

Noi amănunte în legătură cu Turul ciclist al Franţei pentru amatori

● CERCURILE SPORTIVE INTERNAŢIONALE ŞI PRESA DE SPECIALITATE COMENTEAZĂ PE LARG ACEASTĂ INIŢIATIVĂ ● O DECLARAŢIE A ANTRENORULUI ECHIPEI SOVIETICE, L. ŞELEŞNEV ● V. KAPITONOV IN FRUNTEA ECHIPEI U.R.S.S.

Ştirea despre organizarea unui Tur ciclist al Franţei rezervat echipelor de amatori continuă să fie larg comentată în diferitele cercuri sportive şi în presa internaţională de specialitate. Cotidianul „Sovetski sport" din Moscova publică la 12 noiembrie un vast articol cuprinzînd numeroase amănunte in legătură cu „le Tour de l'avenir". Materiale asemănătoare şi-au făcut loc în ziarele „Naroden sport" Sofia, „Przeglad Sportowy" Varşovia şi altele.

Federaţiile de ciclism din U.R.S.S., R. D. Germană, R. P. Polonă, R. P. Bulgaria studiază de pe acum posibilitatea de a-şi trimite echipele în această mare cursă, iar forul de specialitate din Venezuela a şi comunicat că este gata să alcătuiască o echipă reprezentativă in vederea întrecerii care ar putea deveni „o veritabilă Olimpiadă a ciclismului amator mondial".

Cu mare satisfacţie a fost primită la Paris declaraţia făcută corespondentului din Moscova al ziarului „l'Humanite" de către L. ŞELEŞNEV, antrenorul echipei de ciclism a Uniunii Sovietice.

„Turul Franţei", — a spus Şeleşnev — cu vechea sa tradiţie şi cu prestigiul său, este una dintre cele mai interesante curse cicliste. Noi salutăm cu căldură hotărîrea de a se organiza un Tur al Franţei special pentru cicliştii amatori, a arătat în continuare antrenorul sovietic. Am putea, eventual, să trimitem la această competiţie o echipă alcătuită din cei mai buni rutieri sovietici, considerînd că a participa la o probă de asemenea amploare constituie o onoare pentru fiecare sportiv", a încheiat L. Şeleşnev.

In cazul cînd echipa U.R.S.S. va lua parte la Turul Franţei pentru amatori, ceea ce este mai mult decît probabil, ea va avea în frunte pe VIKTOR KAPITONOV, cîştigătorul probei de fond la Jocurile Olimpice de la Roma.

Va fi o „Cupă a Europei" la box?

Federaţia elveţiană a propus să se organizeze o „Cupă a Europei" la box. Iniţiativa este desigur lăudabilă. Dar...

Din motive greu de înţeles, elveţienii propun ca pentru început competiţia să fie rezervată formaţiilor mai... slabe, ca de pildă ale Elveţiei, Austriei, Belgiei, Olandei şi Ţărilor Scandinave. Nimeni nu-i opreşte pe pugiliştii acestor ţări să se întîlnească între ei. Dar nu vedem motivul pentru care o asemenea competiţie să fie numită sau dotată cu o Cupă a continentului.

Fotbaliştii bulgari se pregătesc

Cea mai importantă confruntare a selecţionatei de fotbal a R. P. Bulgaria pentru acest sfîrşit de sezon este, fără îndoială, întîlnirea cu „11"-le francez, care va avea loc la 11 decembrie la Paris, în cadrul preliminariilor campionatului mondial (grupa a II-a). În vederea acestei partide, echipa reprezentativă bulgară va susţine la 23 şi 27 noiembrie două întîlniri cu selecţionatele R. F. Germane şi, respectiv, Turciei — ambele la Sofia. Antrenorul Ormandgiev a chemat în lotul care se pregăteşte pentru viitoarele întîlniri internaţionale, pe următorii jucători: Naidenov, Ivanov (de la Minior Dimitrovo), Kircev, Manolov, Dimitrov, Kitov, Largov, Kovacev, Dimov, Diev, Abadgiev, Sokolov, Panaiotov, Iakimov, Kolev, Iliev.

Alte două selecţionate B ale Bulgariei vor susţine la 27 noiembrie întîlniri cu reprezentativele B ale Turciei (la Istanbul) şi, respectiv, Tunisiei (la Tunis).

Vorwärts Berlin în drum spre titlu

Cu trei etape înainte de încheierea campionatului R. D. Germane, fotbaliştii de la Vorwärts Berlin continuă să deţină un avans de 5 puncte în faţa formaţiilor care o urmează. În cea de a XXII-a etapă ea a terminat la egalitate (0—0) cu Lokomotive Leipzig, iar duminica trecută (etapa XXIII) a întrecut cu 3—0 pe Motor Zwickau. Astfel, ea are în prezent 35 p., în timp ce Lokomotive Leipzig şi Wismut Karl Marx Stadt au acumulat cîte 30 p. Alte rezultate din etapa a XXIII-a: Aktivist — Aufbau Magdeburg 2—0, Einheit Dresda — Dynamo Berlin 0—5, Lokomotive Leipzig — Motor Jena 3—0, Empor Rostock — Chemie Halle 0—0, Wismut Karl Marx Stadt — Rotation Leipzig 3—0, Chemie Zeitz — Weissenfels 2—0.

Campionatul internaţional feroviar de fotbal

Intr-un meci contînd pentru campionatul internaţional feroviar de fotbal, echipa Lokomotiv Moscova a terminat la egalitate (2—2) cu selecţionata feroviarilor din R. D. Germană — Lokomotive Leipzig. Clasîndu-se pe primul loc în seria respectivă (în urma victoriilor repurtate în meciurile cu echipele feroviare din R. S. Cehoslovacă şi Finlanda), Lokomotiv Moscova s-a calificat pentru turneul final, care va avea loc anul viitor la Sofia.

Profesioniştii englezi intenţionează să intre în grevă

Etapa de sîmbătă a campionatului de fotbal al Angliei stă sub semnul întrebării. Este posibil ca ea nici să nu mai aibă loc. Motivul? Fotbaliştii profesionişti englezi ameninţă să intre în grevă în cursul acestei săptămîni. Ameninţarea planează de mai multe săptămîni, înfricoşînd pe patronii marilor cluburi, puşi în faţa unor juste revendicări ale angajaţilor lor, care cer mărirea salariilor, în raport direct cu scumpirea vieţii în Anglia. Pentru a amîna cît mai mult satisfacerea acestor revendicări, patronii manevrează destul de abil... Pe de o parte, marile cluburi — cum sînt Wolverhampton Wanderers, Manchester United, Tottenham Hotspur, Arsenal — declară că sînt de acord să mărească gajurile fotbaliştilor lor. Pe de altă parte, aceleaşi cluburi, reunite în organizaţia Ligii profesioniste, afirmă sentenţios că legile ţării nu pot fi călcate şi acestea, într-adevăr, stabilesc aceleaşi salarii pentru toate cele 98 de cluburi reunite în patru campionate de ligi. Este evident însă că fotbaliştii din prima ligă sînt mult mai solicitaţi — avînd de susţinut şi numeroase jocuri internaţionale şi amicale — şi deci îndreptăţiţi să ceară drepturi băneşti corespunzătoare.

De aci discuţii aprinse între Ligă şi Asociaţia fotbaliştilor profesionişti, tratative care durează de mai multă vreme. Săptămîna trecută, fotbaliştii au sesizat direct Ministerul Muncii din guvernul Macmillan şi se aşteaptă pe curînd şi o interpelare în parlament pe acest subiect. Pînă la elucidarea problemei, mai mulţi fotbalişti din prima ligă au făcut cunoscut presei — în cadrul unui larg interviu apărut acum cîteva zile în ziarul londonez „Daily Express" — că au intenţia să treacă imediat la grevă pînă la satisfacerea cererilor lor. Printre cei semnaţi în ziarul citat, se găsesc nume de internaţionali, ca Allen, McIlroy, Slater, Groves şi alţii.

Alo, Rio de Janeiro!

„Nici o echipă nu putea să-i oprească pe voleibaliştii sovietici din drumul lor spre victorie"

— Interviu telefonic cu antrenorul Nicolae Sotir —

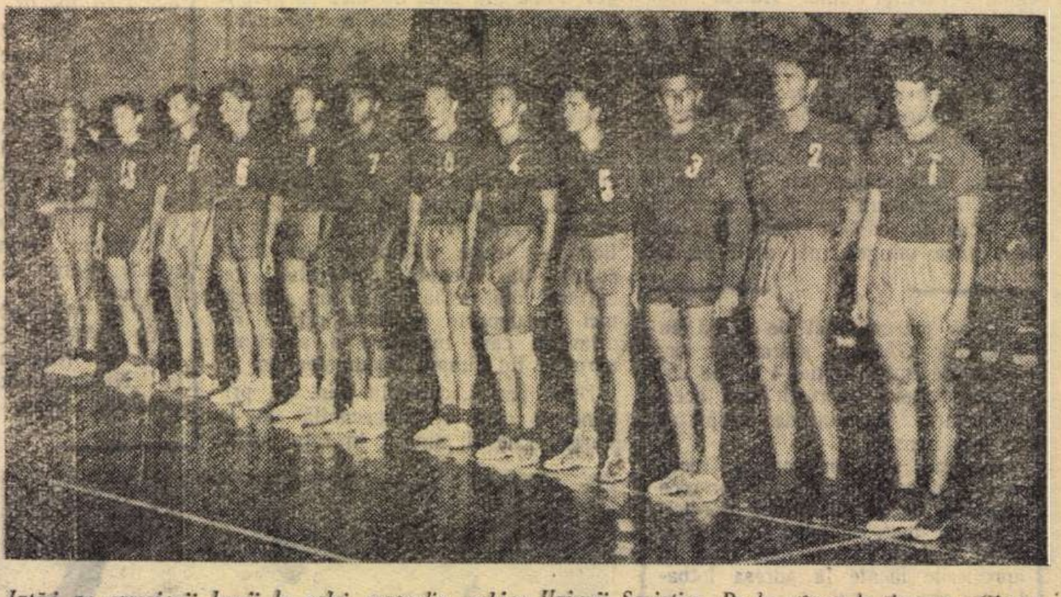

Iată-i pe campionii lumii la volei masculin, echipa Uniunii Sovietice. De la stînga la dreapta: Gheorghi Mondzelevski, Viktor Gherasimov, Nikolai Burobin, Evgheni Iakovlev, Ivan Bucenkov, Nil Fasahov, Iurii Poiarkov, Vitali Kovalenko, Ghenadi Gaikovoi, Iuri Aroşidze, Eduard Libinş, Iurii Cesnokov (căpitanul echipei).

Foto: E. Volkov

Marţi spre ora prînzului, o furtună care bîntuia Atlanticul a împiedicat buna recepţionare a obişnuitei convorbiri cu voleibaliştii noştri, care se aflau în Brazilia. In cele din urmă, operatoarea de la 07 ne-a dat legătura.

L-am rugat pe Nicolae Sotir, antrenorul echipei R.P. Romîne şi interlocutorul nostru să ne dea cîteva amănunte asupra jocurilor decisive disputate zilele trecute la Rio.

— Dacă multă vreme meciul R.P. Romînă — Japonia a fost considerat cel mai frumos al campionatului masculin, ultimele partide, cele decisive, l-au întrecut cu mult, atît ca nivel de joc, cît şi ca evoluţie a scorului, dînd multe palpitaţii spectatorilor brazilieni. De pildă, în meciul nostru cu R. S. Cehoslovacă, datorită tensiunii şi eforturilor depuse, Paldus, cunoscutul jucător ceh, a leşinat şi a fost dus la un spital din apropiere. Bineînţeles că în cele din urmă el şi-a revenit, dar nu a mai apărut pe teren. In ultimul set, echipa noastră a condus cu 7—0, dar adversarii au profitat de o perioadă de scădere a ritmului şi de neatenţia noastră, reuşind 8 puncte la rînd, astfel că terenurile s-au schimbat la 8—7 pentru ei. Noi am mai realizat cîteva puncte dar jucătorii cehoslovaci au cucerit pînă la urmă victoria. Echipa R.P. Romîne a intrat pe teren în următoarea alcătuire: Roman, Drăgan, Cherebeţiu, H. Nicolau, Miculescu, Derzei. In ultimul set, Corbeanu l-a înlocuit pe Roman şi Păunoiu pe Miculescu.

— DAR DESPRE MECIUL NOSTRU CU UNIUNEA SOVIETICĂ, CE NE PUTEŢI SPUNE?

— Sovieticii au început jocul foarte energic şi au acumulat puncte preţioase. Noi am egalat de multe ori jocul lor, dar actualii campioni ai lumii ne-au fost superiori în jocul la fileu şi, în plus, au dat dovadă de o rezistenţă rar întîlnită. Victoria realizată în meciul cu R.P. Romînă parcă le-a dat aripi voleibaliştilor sovietici în meciul cu R.S. Cehoslovacă. Spectatorii veniseră pregătiţi pentru cel puţin două ore şi jumătate de joc palpitant. Dar cele aproape 70 de minute cît a durat această partidă, a egalat aşteptările ca intensitate, efort şi spectacol. Nici o echipă nu putea să-i oprească pe sportivii sovietici din drumul lor spre victorie.

— CIND VEŢI PLECA DIN BRAZILIA?

— Miercuri (n.r. ieri) *sosim la Paris, unde vineri începe „Cupa oraşelor", competiţie organizată de Federaţia franceză de volei, şi la care am fost invitaţi.*

REP.

CU ŞI FĂRĂ COMENTARII

Mai bine cu piciorul...

Cunoscutul fotbalist uruguayan, Montuori, actualmente echipier al formaţiei italiene Fiorentina, care l-a cumpărat la un preţ astronomic, şi-a descoperit talente de... artist plastic. Dar cum adevărata pictură nu este treabă uşoară şi cere pe deasupra şi... talent, Montuori a recurs la stilul abstracţionist. Un critic „în materie" arătă că „băiatul acesta are viitor şi va ajunge departe" *pentru că el* „ar fi înţeles esenţa mistică a artei". *Dar oameni lucizi, care i-au văzut „capodoperele", afirmă cu temei că Montuori joacă mult mai bine cu piciorul stîng decît pictează cu... mîna dreaptă.*

Doar un singur omor?...

Intr-una din zilele libere, participanţii la cea de a XIV-a Olimpiadă şahistă au fost invitaţi la spectacolul de gală cu celebra operă a lui Leoncavalo „Paiaţe". Interpretarea admirabilă a produs o impresie deosebită asupra spectatorilor.

Un ziarist a avut imprudenţa să-l întrebe pe Bobby Fischer cum i-a plăcut opera. Şahistul american a răspuns:

— Nimic deosebit. Ca să fiu sincer, chiar m-a plictisit. Singura scenă mai ca lumea a fost cea cu omorîrea Neddei. Din păcate însă una singură...

De unde se vede că filmele cu gangsteri şi romanele poliţiste, toată maculatura literară şi cinematografică atît de răspîndită în S.U.A., au avut un efect nefast şi asupra tînărului campion şahist american.

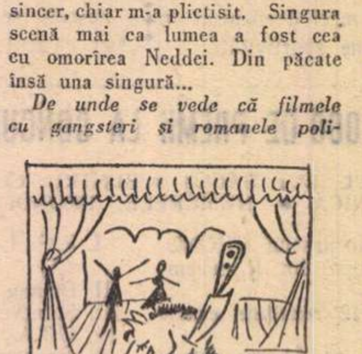

Secretul longevităţii...

La Roma a fost inaugurat — nu de mult — un club al iubitorilor... strănutului sportiv. Conform statutului pot deveni membri ai clubului oameni care reuşesc în cîteva minute să strănute de 20 de ori la rînd. In discursul său inaugural, preşedintele clubului a spus printre altele: „Noi sîntem prin excelenţă sportivi amatori şi dorim să învăţăm să strănutăm într-un mod sănătos şi raţional. Cine strănută uşor şi cu plăcere, trăieşte mai mult decît ceilalţi. Tatăl meu a murit la vîrsta de 102 ani. El a trăit atîta pentru simplul motiv că ştia să strănute".

Orice comentariu este de prisos...

Gemenii...

Organizatorii meciurilor de catch recurg la fel de fel de stratageme ca să atragă spectatori în sălile unde se desfăşoară aceste sîngeroase exhibiţii. Intre corzile ringurilor de catch au evoluat de acum „Măşti negre" şi „Ingeri albi", „Călăi" şi „Piraţi" etc. Acum, au apărut la Paris doi catchmani-gemeni. Ulterior, s-a aflat că unul din „gemeni" era un francez în vîrstă de 50 de ani, iar celălalt un... austriac de 35 de ani. Curat gemeni, coane Fănică!

ÎNTRECERI PRELIMINARE PENTRU SCHIORI

Preşedintele Federaţiei Internaţionale de Schi, Marc Holder, a făcut o interesantă propunere privitoare la regulamentul probei de coborîre. După cum se ştie, în întrecerea coborîtorilor ordinea startului joacă de multe ori un rol hotărîtor, avantajînd pe unii şi dezavantajînd net pe alţii. Aceasta apare şi mai evident la Jocurile Olimpice de iarnă şi la campionatele mondiale unde numărul celor înscrişi pentru proba de coborîre atinge cifre foarte ridicate. Marc Holder sugerează ca pentru această probă să aibă loc întreceri preliminare şi numai 30, cu adevărat cei mai buni, să fie admişi în concursul propriu-zis, în finală. Iar ordinea startului să fie inversă cu cea stabilită în calificări. În felul acesta, consideră el, factorul „şansă" va fi şi mai mult eliminat din competiţie.

Turneu internaţional de şah la Leningrad

La clubul „Cigorin" din Leningrad a început cel de-al doilea turneu internaţional de şah al ţărilor baltice, care se desfăşoară sub lozinca „Marea Baltică — Marea Păcii". Printre participanţii la acest concurs se numără cunoscuţii şahişti M. Taimanov (Leningrad), V. Mikenas (R.S.S. Lituaniană), W. Unzicker (R. F. Germană), U. Räisä (Finlanda), D. Berthold (R. D. Germană), I. Ney (R.S.S. Letonă), E. Doda (R.P. Polonă) şi alţii. Turneul va lua sfîrşit la 30 noiembrie.

Spadasinii italieni din nou invingători în faţa celor francezi

La Genova s-a desfăşurat cea de a XVII-a ediţie a tradiţionalei întîlniri de spadă dintre echipele Italiei şi Franţei, dotată cu „Cupa Molié". Trăgătorii italieni au cîştigat cu scorul de 17—8 (echipele au fost alcătuite din cîte 5 sportivi.) De remarcat că aceasta este a 12-a victorie italiană în cadrul competiţiei. În formaţia învingătoare, cei mai buni au fost Delfino, Saccaro şi Albanese, iar de la francezi Mouyal, finalist al acestei probe la J.O. de la Roma.

In C. C. E.

Burnley—Reims 2-0

În cadrul optimilor de finală ale Cupei Campionilor Europeni la fotbal, campioana Angliei, Burnley a învins aseară pe teren propriu cu 2—0 (2—0) pe Reims. Punctele au fost înscrise de McIlroy şi Robson. Returul va avea loc la 30 noiembrie (Prin radio).

Redacţia şi administraţia: Bucureşti, str. Vasile Conta nr. 16, telefon 11.10.05 Interurban 72, nr. 1—2 STAS 3432. Intreprinderea Poligrafică Nr. 2, str. Brezoianu 23—25.
Abonamentele se fac la oficiile poştale prin factorii poştali şi difuzorii din întreprinderi.